

2023年度

生徒募集要項

SEIEI Jr.HIGH SCHOOL

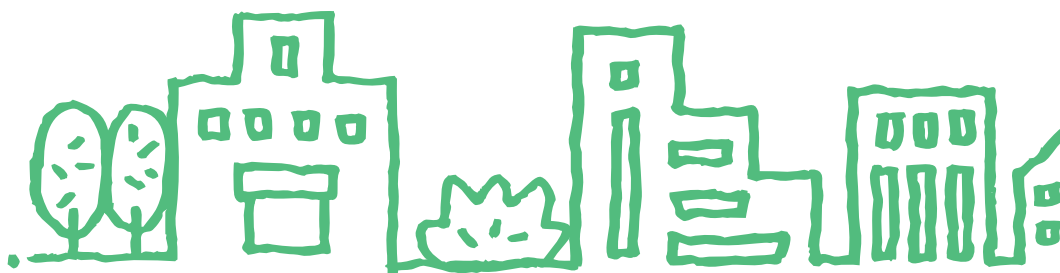

学校法人 佐賀学園
成瀬中学校
SEIEI Jr. HIGH SCHOOL

2023年度 (令和5年度) 生徒募集要項

1 募集人員

定員70名 (男女共学)
[前期60名 後期10名]

2 受験資格

令和5年3月、小学校を卒業見込みの児童

3 入学試験

入学試験は、優秀で、個性豊かな人材に門戸を開くために前期・後期の2回に分けて実施します。

	前期	後期
出願		
出願期間	令和4年12月1日(木) ～令和4年12月21日(水) ※写真票と健康状況報告・特別活動等の報告 提出期限 12月23日(金)16時までに	令和5年1月16日(月) ～令和5年1月31日(火) ※写真票と健康状況報告・特別活動等の報告 提出期限 2月2日(木)16時までに
出願方法	Webでの出願となります。 ※スマートフォン、タブレット端末でもご利用いただけます。 ※窓口、郵送での出願は取り扱いません。 Web出願に関して受験までの流れ ① 本校HPのWeb出願サイトでIDを登録してください。 ② ID登録したメールアドレス、パスワードを入力して申込をしてください。 ③ 出願情報の入力をしてください。※要項P5、P6をご参照ください。 ④ 受験料を納入してください。 ※本校事務室での現金の取扱いはいたしません。 ⑤ 受験票・写真票等を印刷する。 ※受験票・写真票ともに写真を貼付する。 ⑥ 写真票と健康状況の報告・特別活動等の報告を郵送または直接中学校へ提出してください。 ※健康状況の報告・特別活動等の報告用紙は、本校HPよりダウンロードしてください。 ◆ 在籍する小学校から作成してもらう書類はありません。	
受験料	15,500円	

	前期	後期
試験		
日時	令和5年1月5日(木)	令和5年2月4日(土)
受付	7:40 ~ 8:30	7:40 ~ 8:30
点呼、諸連絡	8:45 ~ 8:55	8:45 ~ 8:55
1限	国語 9:00 ~ 9:50	国語 9:00 ~ 9:50
2限	算数 10:10 ~ 11:00	算数 10:10 ~ 11:00
3限	面接 11:20 ~ 12:40	面接 11:20 ~ 12:40
会場	成穎中学校	成穎中学校
教科等	国語、算数、面接	国語、算数、面接
携行品	<p>試験は、それぞれの教科の基礎的な知識及び思考能力について筆記によって行います。また、面接は集団面接（原則5人1組で7分間程度）とし、志望の動機や将来の抱負などを質問します。</p> <ul style="list-style-type: none"> ・受験票、筆記用具、定規、上履きを持参してください。 ・時計は計算機付きでないものは持参できます。 ・携帯電話・スマートフォン等の持ち込みは禁止です。 ・引率者、保護者とも上履きを持参してください。 	
受付	<p>受付は、成穎中学校校舎北側で行います。 出入りは生徒昇降口をご利用ください。</p>	
選考方法	<p>上記試験および出願書類を総合して選考します。</p>	
合格発表		
期日	令和5年1月8日(日)までに	令和5年2月6日(月)までに
	<p>本人あて通知します。学校の掲示発表はいたしません。 電話による合否の問い合わせにはお答えできません。</p>	

	前期	後期
入学手続き		
入学金	入学を希望する者は、入学時納入金150,000円を納入してください。	
	入学時納入金は前期・後期とも銀行振込みとします。 ※本校事務室での現金の取扱はいたしません	
納入方法	<p>下記の一括納入か分割納入のいずれかの方法を選んで、銀行振込みで納入してください。</p> <p>一括納入 令和5年1月8日(日)から 令和5年1月13日(金)までです。</p> <p>分割納入 100,000円(申込金)を 令和5年1月8日(日)から 令和5年1月13日(金)までに 納入し、 残額の50,000円を 令和5年1月23日(月)から 令和5年1月31日(火)までに 納入してください。</p>	<p>入学を希望する者は、下記の期間に入学時納入金150,000円を一括して銀行振込みで納入してください。</p> <p>一括納入 令和5年2月6日(月)から 令和5年2月8日(水)までです。</p>
	納入金の振込みについて	<p>法令改正に伴い、</p> <p>ATMの場合</p> <ul style="list-style-type: none"> ●10万円を超える現金の振込みができません。 ●キャッシュカードによる振込みはできます。 <p>窓口の場合</p> <ul style="list-style-type: none"> ●本人の確認書類の提示が必要となります。 <p>※振込み入金される場合は、受験番号、受験者名を記入してください。 (例：000 セイエイタロウ)</p> <p>■銀行振込みは次の口座に振込んでください。 (振込みは受験者名でお願いします)</p> <p>佐賀銀行呉服町支店 普通預金 2049583</p> <p>学校法人 佐賀学園 成穎中学校</p>

4 特別奨学生制度

人物、学業ともに特に優秀と認められたものは、本校の特別奨学生として採用いたします。

※前期・後期ともに入学試験の合格者発表の際に、該当者には詳細を通知します。

奨学金の給付

- 第1種奨学生……入学時納入金・授業料・施設維持費相当額
- 第2種奨学生……授業料
- 第3種奨学生……授業料半額

※本校入学後、品行方正で、学業成績優秀であり、他の生徒の模範となる者は奨学生として採用します。

5 入学者説明会

日時 令和5年2月11日（土）
9時30分～12時（受付8時50分～9時20分）

場所 成穎中学校 多目的ホール

内容 ①入学に必要な事務に関する説明
②制服等の採寸、申込みのみ…代金は必要ありません。
※入学を希望する者は、保護者同伴で必ず出席してください。
説明会に無断欠席すると入学辞退とみなし、入学許可を取り消します。

6 学 費

入学時納入金	150,000円	}	授業料	24,000円
校納金（月額）	41,455円		教育充実費	12,400円 （うち施設維持費相当額7,000円含む）
			進路指導費	3,000円
			体育文化奨励費	1,000円
			育友会費（生徒会費含む）	1,000円
			金融機関振替手数料	55円

※入学時納入金は、どのような理由でも返却はできません。

7 その他

駐車場 試験当日は運動場をご利用ください。

宿泊 JR佐賀駅周辺の宿泊施設をご利用ください。申込は直接行ってください。

出願情報記録用紙〈見本〉

前期試験・後期試験用
出願者／保護者確認用

- 以下は、本校のインターネット出願手続きの際に必要な項目です。
- 事前に記入し、ご確認いただき手続きを行ってください。
- 手続きを行う際は「インターネットによる出願情報登録の手引き」を確認しながら入力してください。
- ★ 受験生がいる家庭で必ず1つはID登録を行ってください。緊急連絡が届かない可能性があります。

Step1

入試区分選択

(実際の画面ではリストボックスより選択してください)

- 入試区分 前期入試 (申込期間12/1～12/21) ※ここをチェックしてください
 後期入試 (申込期間1/16～1/31)

Step2

出願情報入力

■志願者情報入力

志願者氏名 (漢字) 姓： 名：
志願者氏名 (カナ) セイ： メイ：
性別 男 女 ※チェックしてください
生年月日 西暦 2009 年 4 月 2 日
住所 ※海外の方はチェックしてください
郵便番号 都道府県
市郡 町名・番地
建物名・
部屋番号

電話番号 - -
出身校 市郡
学校名

前期受験番号

※特別奨学生採用試験の受験生ならびに再受験生は、ご記入ください

■保護者情報入力

保護者氏名 (漢字) 姓： 名：
保護者氏名 (カナ) セイ： メイ：
住所 (志願者と同じ住所の場合は入力省略可能) ※海外の方はチェックしてください
郵便番号 都道府県
市郡 町名・番地
建物名・
部屋番号
緊急連絡先 - -
上記緊急連絡先の名称
志願者との続柄

出願に伴う提出書類

健康状況の報告		日
欠席	日数	
・6年時の欠席 ・10日以上は理由を記入	理由	
視力 矯正なし・あり (該当に○)	右	A・B・C・D
	左	A・B・C・D
聴力 (該当に○)	右	異常なし・難聴
	左	異常なし・難聴
内臓疾患		無・有 ()
運動機能疾患		無・有 ()
特記事項 (学校生活を送る上で 配慮すべきことなど)		

特別活動等の報告	
受賞歴 (5・6年時)	
資格	
スポーツ (少年団等)	
おけいごと	
特記事項	

受験番号	
------	--

名前	
----	--

写真票と健康状況報告・特別活動等の報告資料の提出期限

前期：12月23日(金) 16時まで

後期：2月2日(木) 16時まで



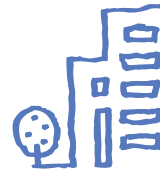

学校法人 佐賀学園
成穎中学校
SEIEI Jr. HIGH SCHOOL

〒840-0801
佐賀県佐賀市駅前中央2-9-10
TEL 0952-31-5401
FAX 0952-33-0151